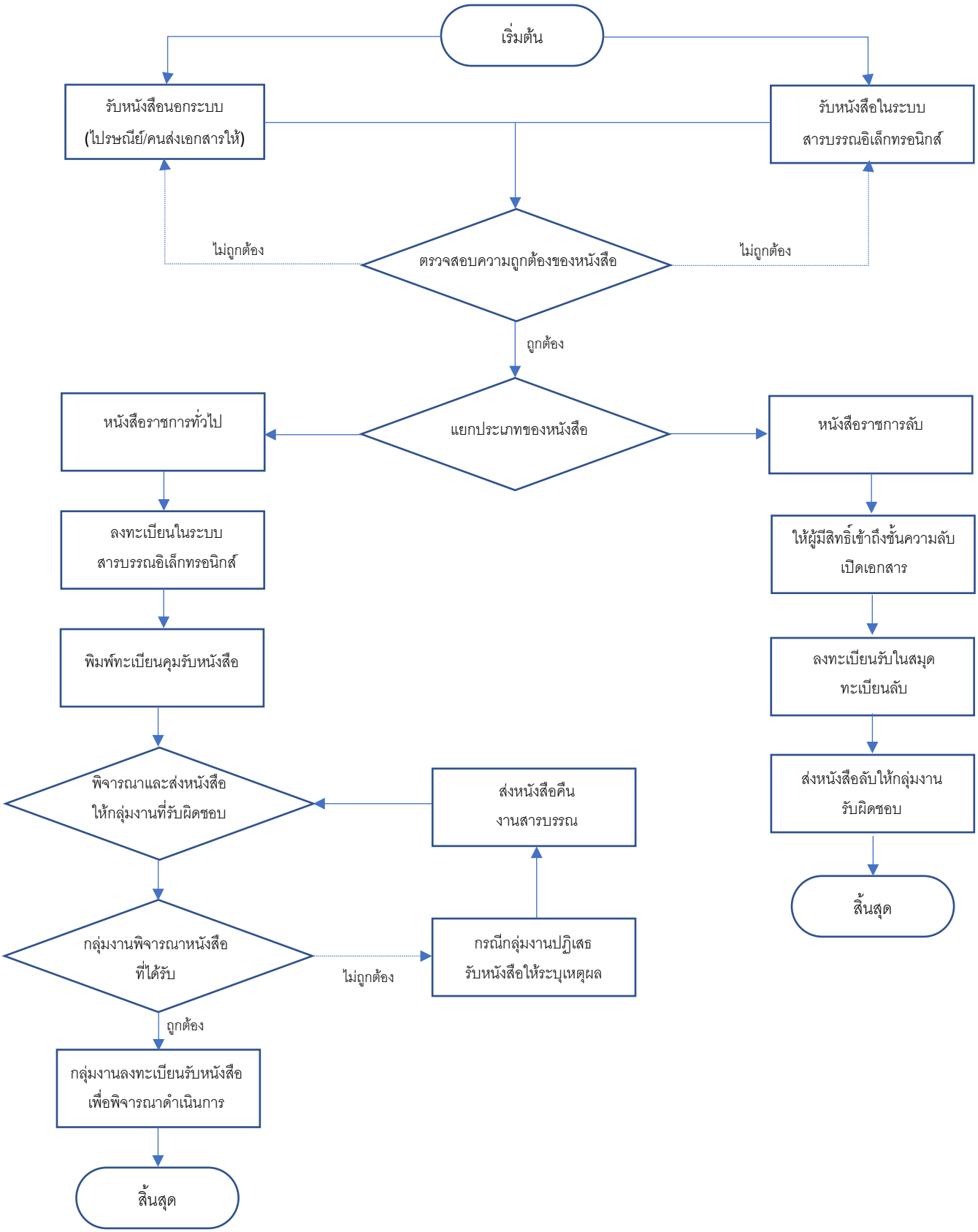ผังกระบวนการให้บริการรับหนังสืองานสารบรรณ
กลุ่มอำนวยการ สำนักงานศึกษาธิการภาค 9